

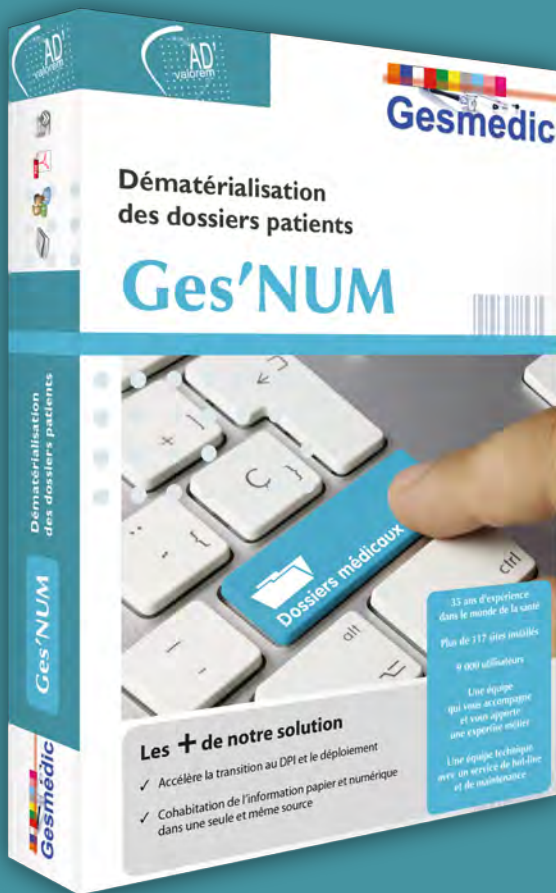

Gesmedic



Ges'NUM

La solution de
dématisation
entièrement interfaçée
avec votre système
d'information.

Ges'NUM dématématise vos documents mais aussi traite, indexe, contrôle et intègre vos images numérisées automatiquement dans vos applications métiers, afin que vous puissiez en disposer pleinement.

Directement **interfaçé avec votre SIH** (DxCare, McKesson, Cerner, ...), **Ges'NUM** vous assure la **continuité du flux d'information** et une **traçabilité** complète. Le respect de l'**identito-vigilance** est garanti par notre process basé sur les numéros IPP et par la gestion automatisée de code-barres, évitant ainsi tous risques d'erreurs.

Les documents sont automatiquement rattachés au bon patient, au bon endroit, dans son dossier informatisé.

Ges'NUM c'est aussi une **dématisation au plus juste**. Seuls les dossiers actifs et les **informations pertinentes** sont numérisés.

Fluidifiez les échanges d'informations avec 100% de traçabilité, associez Ges'NUM à :

TEMPO

Le portail des secrétariats médicaux

Tempo permet à tous les secrétariats médicaux de visualiser la position d'un dossier, d'effectuer une demande de sortie/numérisation ou d'en déclarer le transfert. Il permet aussi de gérer les agendas des services médicaux et de réserver en même temps les dossiers pour la date du rendez-vous. Tempo est également utilisé pour accuser réception du dossier par la secrétaire médicale ce qui renforce la traçabilité des mouvements et des localisations - Existe en version logiciel classique ou en version web.

audit
fonctionnel

conseils
gestion de projets

Une analyse de votre environnement de travail nous permet de vous apporter des propositions de solutions adaptées à votre organisation.

Ges'NUM permet de réaliser des numérisations par lot, facilitant ainsi le traitement des documents grâce à des fonctionnalités très performantes :

- visualisation d'images en temps réel
- contrôle des dossiers
- reconnaissance de texte
- indexation
- automatisation via codes-barres

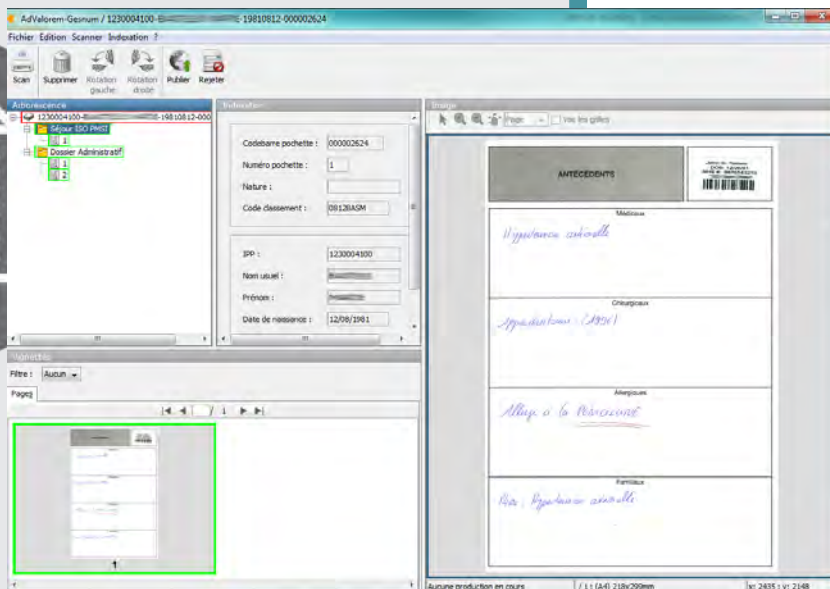

Solutions de dématématiation et de traçabilité de l'information médicale

SPECIFICATIONS TECHNIQUES

Compatible avec tous les scanners du marché, équipés d'un pilote TWAIN.

Traitement d'images

Traitements d'images en temps réel.

Hyper compression du poids des images.

Reconnaissance optique de caractères.

Indexation

Champs dynamiques interfaçés avec une base de données.

Séparation automatique des documents via code barre ou OCR zoné.

Contrôle qualité

Paramétrage des contrôles d'images et des index en respectant la norme NF 2859-1-1989 selon les critères de qualité liés au projet.

Gestion de l'acceptation ou du rejet des lots (visualisation et suivi).

Synthèse et statistiques des opérations de contrôle.

Intégration

Nombreux formats de sortie : TIFF, JPEG, PDF, PDF/A, PDF MRC, XML, Texte, ...

Nommage automatique des fichiers numérisés.

Administration

Auto-déploiement et supervision des configurations.

Gestion des Workflow.

Suivi de production, reporting, statistiques, traçabilité.

SPECIFICATIONS FONCTIONNELLES

S'adapte à la structure de votre dossier (DPU avec intercalaires, pochettes spécialités, séjours, ...).

Facilité d'identification du dossier à numériser grâce à une liste de travail avec codes barre.

Reconnaissance automatique des documents recto ou recto-verso, en noir et blanc ou en couleur.

Possibilité de mise en place d'une reconnaissance de texte pour identifier des typologies de documents (N° de fiche, titre, ...).

Optimisation de la gestion des données numérisées : elles se classent automatiquement dans votre DPI en fonction de la structure de votre dossier patient et de votre organisation. Ges'Num ne stocke pas d'informations médicales. Les données numérisées sont déposées sur un emplacement qui vous est propre. L'accès à ces fichiers est géré par le DPI ou par notre module Ges'Visu.

AVANTAGES

Respect de l'identito-vigilance grâce à l'interface avec le GAP.

Validation de la bonne identité patient. Il y a bien un dossier donc on remonte les bonnes informations, au bon service, en temps et en heure.

Numérisation au plus juste (uniquement les dossiers actifs).

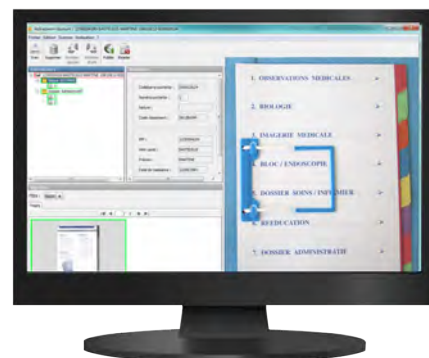

Nos solutions s'intègrent dans tous les Systèmes d'Informations Hospitaliers (SIH) et dans toutes les Gestions Administratives du Patient (GAP).

Elles sont ouvertes à toutes autres applications de l'établissement (Bureau des entrées, Rendez-vous, ...) sur tous les formats de sortie (texte, excel, ...) ou encore sur la lecture et production des formats numériques (jpeg, pdf).

Ges'NUM assure une prise en main rapide et une utilisation efficace de toutes ses fonctionnalités. La qualité des documents numérisés est optimisée grâce à la présence d'une technologie d'amélioration d'image très performante.



GRUPE LUQUET DURANTON

2 route de Californie - BP 135
07104 ANNONAY Cedex
Tél. : 04 75 69 20 65
Fax : 04 75 32 12 54
infosolutions@advalorem.fr
www.advalorem.fr